

## Standorte E-Cars mit Ladestation

### Blaubeuren

**Auf dem Graben**, bei 13 – gegenüber Busbahnhof

### Gerhausen

**Helfensteinerstraße**, bei 14 – neben Realschule

### Asch

**Bei der Hüle**, bei 2/1 – neben Friedhof

### Pappelau

**Obere Straße**, bei 4 – neben Friedhof

### Seißen

**Flurstraße 55** – neben Mehrzweckhalle

Jede Ladestation hat zwei Ladepunkte. Ein Ladepunkt ist für die E-Cars von swu2go reserviert, der Andere ist frei nutzbar. In der Tiefgarage Marktstraße in Blaubeuren befindet sich eine weitere öffentliche Ladestation für E-Autos.



## CarSharing lohnt sich ...

... Sie sparen Zeit und Geld  
und sind umweltfreundlich unterwegs!

Sie sparen viel Zeit, da Sie sich nicht um die Instandhaltung des Autos kümmern müssen: Keine Werkstattbesuche, keine Aufenthalte in der Waschanlage und an Tankstellen.

Sie sparen viel Geld, wenn Sie unter 10.000 Kilometer im Jahr fahren. Wenn Sie sich gerade überlegen ein zweites Auto anzuschaffen, dann informieren Sie sich doch mal über die Kosten für die Nutzung von swu2go – die Ersparnis liegt bei mehreren 100 Euro bis deutlich über 1.000 Euro im Jahr.

Außerdem freuen sich die Umwelt und Ihre Mitbürger über eine leise und emissionsfreie Fortbewegung.

weitere Info: [www.tw-blaubeuren.de](http://www.tw-blaubeuren.de)  
Buchungsportal: [www.swu.de/swu2go](http://www.swu.de/swu2go)



TWB – Technische Werke Blaubeuren GmbH  
Kirchplatz 2 | 89143 Blaubeuren

[www.tw-blaubeuren.de](http://www.tw-blaubeuren.de)



gestaltung: [www.visuclies.de](http://www.visuclies.de)

Blautopfstadt  
Blaubeuren



twb mobil

E-CarSharing  
der Stadt  
Blaubeuren

## Nutzen Sie das regionale E-CarSharing der Stadt Blaubeuren.

Die Stadt Blaubeuren stellt, in Kooperation mit der TWB – Technische Werke Blaubeuren und der SWU Stadtwerke Ulm/Neu Ulm, das E-CarSharing **swu2go** in Blaubeuren und den Ortsteilen Asch, Gerhausen, Pappelau und Seißen zur Verfügung.

### Nutzen Sie die Vorteile des E-CarSharing-Angebots:

- **Rund um die Uhr** verfügbar
- **Günstige Tarife** schon ab 1,- Euro pro Stunde und 10 Cent pro Kilometer
- **Ermäßigungen** für Zweit-Nutzer im selben Haushalt und Kunden mit DING-Jahresabo oder SWU NaturStrom
- **Umweltfreundlich**, da Elektrofahrzeug

#### 1. Registrierung als swu2go-Nutzer

Sie müssen sich einmalig bei der TWB – Technische Werke Blaubeuren registrieren lassen. Hier wird auf Ihrem Führerschein ein LapID-Siegel angebracht, das als Türöffner für die Mietfahrzeuge dient.  
(Registrierung gegebenenfalls bei Touri-Info, Kirchplatz 10)

#### 2. Fahrzeug buchen

Reservieren Sie das Fahrzeug online über das Buchungsportal [www.swu.de/swu2go](http://www.swu.de/swu2go) oder telefonisch unter 0731/166-2860 (die telefonische Reservierung ist kostenpflichtig)

#### 3. Fahren

Öffnen Sie mit dem LapID-Siegel auf Ihrem Führerschein das Auto. Entnehmen Sie den Autoschlüssel aus dem Handschuhfach, entfernen Sie das Stromkabel und die Fahrt kann losgehen!

#### 4. Fahrzeug zurückgeben und aufladen

Nach der Fahrt bringen Sie das Fahrzeug an den Standort zurück und schließen es an die Strom-Ladesäule an.

## Preise

### Für regelmäßige Nutzer

#### Privatkunden

einmalig\* 20,-€ | Zweit-Nutzer im selben Haushalt 10,-€  
monatlich 10,-€ | Zweit-Nutzer im selben Haushalt 5,-€\*\*

#### DING-Jahresabo- oder SWU NaturStrom-Kunden

einmalige Gebühr entfällt  
monatlich 5,-€ | Zweit-Nutzer im selben Haushalt 5,-€\*\*

#### Geschäftskunden | Businesspaket 1

einmalig\* 100,-€ | Bis 5 Nutzer  
monatlich 15,-€ | Bis 15 Nutzer, jeder weitere 1,-€

#### Geschäftskunden | Businesspaket 2

einmalig\* 250,-€ | Bis 15 Nutzer, jeder weitere 5,-€  
monatlich 15,-€ | Bis 15 Nutzer, jeder weitere 1,-€

### Tarife

pro Stunde (7-20 Uhr) 2,50€ | (20-7 Uhr) 1,-€  
pro Tag (24 Stunden) 25,-€  
pro Woche (7 Tage) 125,-€  
pro Kilometer 0,10€

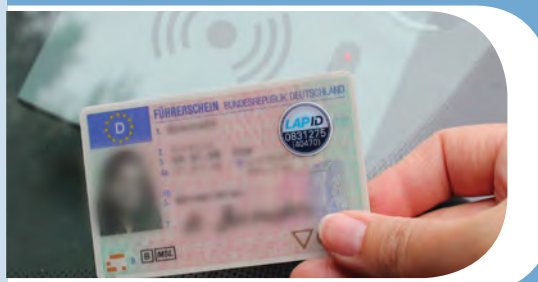

Der Buchungszeitraum beginnt/endet jeweils zur vollen Viertelstunde. Abgerechnet wird nach angefangenen halben Stunden.

\* Für die Registrierung fällt einmalig eine Anmeldegebühr an. Diese wird Ihnen bei der ersten Abrechnung belastet.

\*\* Jeder dritte und weitere Nutzer im selben Haushalt ist beitragsfrei.

### Für Gelegenheits-Nutzer

einmalig\* 20,-€  
monatliche Gebühr entfällt

### Tarife

pro Stunde (7-20 Uhr) 6,80€ | (20-7 Uhr) 2,-€  
pro Tag (24 Stunden) 45,-€  
pro Woche (7 Tage) 225,-€  
pro Kilometer 0,10€

### Beispiele

**Wochenendausflug:** 75,- €  
2 Tage x 25,-€      50,-€  
250 km x 0,10€      25,-€

**Tagesausflug:** 39,- €  
1 Tag x 25,-€      25,-€  
140 km x 0,10€      14,-€

**Wocheneinkauf:** 4,75 €  
1,5 Stunden x 2,50€      3,75€  
10 km x 0,10€      1,00€

